

LE CANCER DU SEIN SANS TABOU

Besoin de savoir, audace de demander, envie d'entendre

17^{ème} colloque annuel

Lundi 23 novembre 2015

10h à 17h

Palais du Luxembourg - Paris

Europa Donna Forum France

membre de la Coalition Européenne contre le cancer du sein



LE CANCER DU SEIN SANS TABOU

Besoin de savoir, audace de demander, envie d'entendre

10h00	Accueil	Michèle André
10h10	Ouverture	Nicole Zernik
10h15	La démocratie sanitaire, de la loi de 2002 à celle de 2015	François Sarkozy
10h35	Tout dire, tout savoir ?	Modératrice : Giovanna Marsico
	Paroles de patientes	
	Regards croisés du psychologue et de l'oncologue	Natacha Espié et Marc Espié
	Propos de radiologue	Jean-Yves Seror
	Propos d'oncologue	Mario Campone
	Propos de généticien	Pascal Pujol
	Echanges avec la salle	
12h45	Déjeuner	

LE CANCER DU SEIN SANS TABOU

Besoin de savoir, audace de demander, envie d'entendre

14h15

Tout demander, tout entendre ?

Paroles de patientes

Regards croisés du psychologue et de l'oncologue

Propos sur la mastectomie et la reconstruction

Propos sur les récurrences et les métastases

Propos sur la sexualité

Echanges avec la salle

16h30

Synthèse

17h00

Clôture

Modératrice : Catherine Cerisey

Natacha Espié et Marc Espié

Krishna Clough

Suzette Delalogue

Laurence Vanlemmens

Grégoire Moutel

**Palais du Luxembourg
15 rue de Vaugirard
75006 Paris**

Comment vous y rendre :

Bus : 58, 63, 82, 84, 89

Métro : Odéon, Mabillon, Saint-Michel, Saint-Sulpice

RER : Luxembourg, Cluny-La Sorbonne, Saint-Michel

Parkings : place Saint-Sulpice, rue Soufflot

Pièce d'identité obligatoire à l'entrée



Europa Donna Forum France

14 rue Corvisart
75013 PARIS
01 44 30 07 66

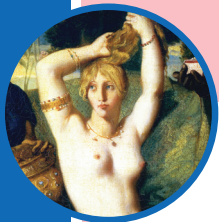

BULLETIN D'INSCRIPTION

A nous retourner avant le 16 novembre 2015

Nom Prénom

Adresse

Code postal Ville

Téléphone E-mail

Assistera au colloque N'assistera pas au colloque

sera accompagné(e) de : _____

Pièce d'identité obligatoire à l'entrée

**Réponse à adresser à EUROPA DONNA FORUM FRANCE - 14 rue Corvisart, 75013 Paris
ou à info@europadonna.fr**

Les organisateurs respectant l'anonymat des participants, ces renseignements ne serviront qu'à l'accès au Palais du Luxembourg.



affranchir
au tarif
en vigueur

Europa Donna Forum France

14 rue Corvisart

75013 Paris